

cursOnline SEAE 2020

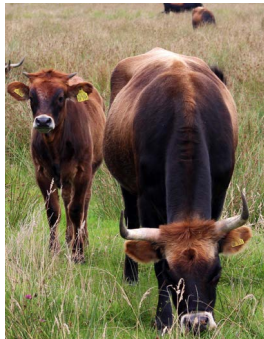

INTRODUCCIÓN A LA GANADERÍA ECOLÓGICA

Del 30 de junio al 11 de agosto de 2020



Inscripción

Nº plazas: limitadas por riguroso orden de inscripción y pago de matrícula

Coste por curso:

- General: 160€
- Desemplead@s*, soci@s SEAE o soci@s CERAI: 145€
- Soci@s SEAE desemplead@s*: 140€

Cada curso incluye: certificado, acceso a material en la plataforma, participación en foro y tutorías

*Acreditar con hoja de inscripción en oficina de desempleo

Preinscripción obligada: [Inscríbete ► AQUÍ](#)

O completa el formulario que encontrarás en la web de SEAE. Una vez confirmada la pre-inscripción recibirás una factura con el importe a ingresar y la cuenta corriente.

Periodo de inscripción: hasta cubrir plazas

Más información ► [AQUÍ](#)

Sociedad Española de Agricultura Ecológica/Agroecología

Camí del Port, km1, s/n. Apdo. 397 - E-46470, Catarroja, Valencia

e-mail: jlmoro@agroecologia.net - Telf: 96 126 71 22

www.agroecologia.net

Introducción

La ganadería ha sido un sector importante en el agro español, que sirvió para complementar la producción vegetal. Con la intensificación de la producción animal, la integración entre ambos sectores se fue reduciendo poco a poco, hasta el punto de que hoy en día son dos actividades claramente diferenciadas.

Sin embargo, con el desarrollo de la agricultura ecológica se volvieron a retomar los vínculos y sinergias de ambas actividades productivas, ya que el desarrollo de la producción vegetal ecológica, requiere de estiércol para mejorar la fertilidad de sus tierras.

Por otro lado la práctica de la ganadería ecológica se va extendiendo año tras año en España, tanto en número de unidades productivas, como en cabezas de ganado. Por esta razón, SEAE ha puesto en marcha este curso introductorio sobre producción animal ecológica, en el que se aborda la crianza y desarrollo de ganado manejado de forma ecológica de las principales especies animales domésticas (vacuno, ovino, caprino, porcino, aves, etc.), y los factores que condicionan la introducción del animal en el agroecosistema, abordando aspectos relevantes tales como alimentación, reproducción, instalaciones, manejo y sanidad. En sucesivos cursos, se profundizará por especie.

Objetivo

- Conocer la importancia, principios y beneficios de integrar los animales en la producción ecológica
- Aprender formas de manejo del ganado en sistemas agroecológicos
- Desarrollar métodos de gestión de animales en granjas de producción ecológica

Profesorado y tutorías

- Carmelo García. SEAE.
- Remedios Cordero. SEAE
- Equipo Técnico SEAE.

Metodología

El curso es **online** y consta de **10 temas**. La duración total del curso está planificada para **50 horas**, en un periodo de **6 semanas**.

Para la realización del curso se utilizará una **plataforma e-learning**, la cual para cada tema ofrecerá las herramientas siguientes:

- **Temario principal**, elaborado por el profesorado del curso. Y contenidos secundarios y de consulta, recopilados y adaptados por el equipo técnico de SEAE. Todos los materiales son descargables.
- **Ejercicios de auto-evaluación**.

Actividades y herramientas

- **Agenda**: Calendario con los eventos destacados del curso
- **Foros**: Espacios virtuales offline para temas de discusión, anuncios o recursos a compartir
- **Tutorías online**: Acceso a las sesiones online de conversación entre los tutores y los alumnos, por la vía de videollamada
- **Tutorías offline**: Atención a dudas de alumnos/as por mail, teléfono o foros del curso
- **Panel de administración**: Edición del perfil, consulta de calificaciones, registro de actividad, etc.

Programa

Tema 1. Introducción e importancia de la ganadería ecológica.

Tema 2. Principios básicos de la ganadería ecológica y legislación.

Tema 3. Razas autóctonas y ganadería ecológica.

Tema 4. Manejo ecológico de la alimentación y pastoreo.

Tema 5. Manejo ecológico de la reproducción.

Tema 6. Instalaciones de la ganadería ecológica.

Tema 7. Planes de salud en ganadería ecológica.

Tema 8. Manejo ecológico del bienestar animal.

Tema 9. Terapias naturales.

Tema 10. Transporte, Sacrificio y Comercialización